สำนักวิชาการและนวัตกรรม

"ส่งเสริม สรรค์สร้าง อย่างสร้างสรรค์"

สำนักวิชาการและนวัตกรรม (สวน.)

เป็นหน่วยงานในสังกัดของ***สำนักงานกองทุนสนับสนุนการสร้างเสริมสุขภาพ (สสส.)*** ทำหน้าที่สร้างเสริมและพัฒนาระบบสนับสนุนนวัตกรรมสร้างเสริมสุขภาพ และเพื่อสร้างโอกาสในการเข้าถึงและใช้ประโยชน์จากนวัตกรรมสร้างเสริมสุขภาพที่เป็นองค์ความรู้ งานวิจัย และนวัตกรรมให้เกิดขึ้นควบคู่กับบูรณาการการทำงานระหว่างหน่วยงานภายในองค์กร ภายใน สสส. และสร้างองค์ความรู้ใหม่เพื่อใช้ในการสนับสนุนการทางานของ สสส.

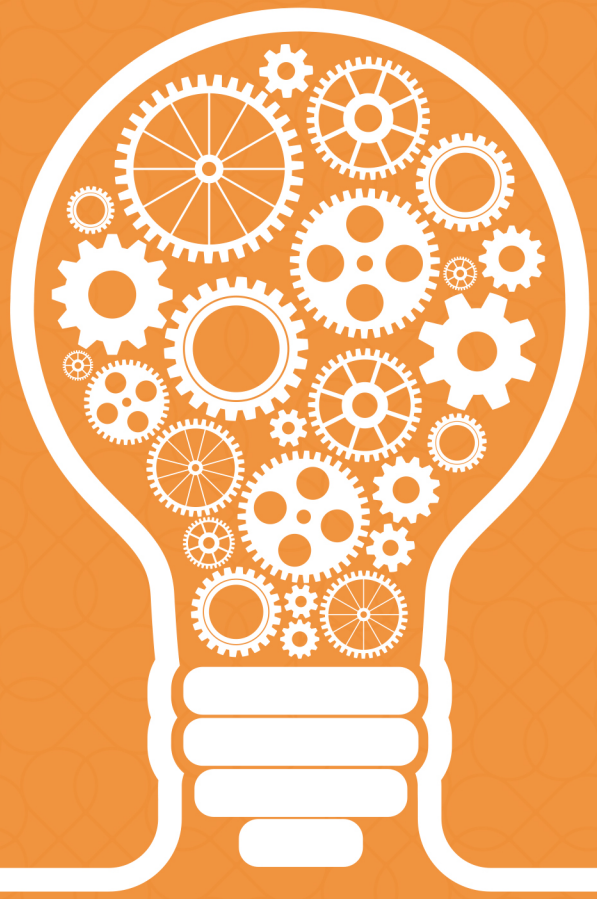

วิธีการทำงาน และยุทธศาสตร์

สำนักวิชาการและนวัตกรรม ทำงานเน้นการบูรณาการร่วมกับสำนักและฝ่ายต่างๆ ภายใน สสส. และหน่วยงานภายนอก เพื่อสนับสนุนงานวิชาการ ทั้งข้อมูล สารสนเทศ ผลงานวิจัย และองค์ความรู้ ในการดำเนินงานหรือขับเคลื่อนงานสร้างเสริมสุขภาพ รวมทั้งต่อยอดผลงานนวัตกรรมสร้างเสริมสุขภาพของ สสส. ผ่านเครื่องมือ กระบวนการทำงานตามทิศทางและกลยุทธ์ขององค์กร รวมทั้ง สื่อสารผ่านช่องทางที่เหมาะสมกับกลุ่มเป้าหมาย ดังนี้

1. สนับสนุนงานวิจัย/ วิชาการ

2. พัฒนางานนวัตกรรมทั้งภายในและภายนอก สสส. และการสนับสนุนการจัดการความรู้ภายใน สสส.

3. งานบริหารทรัพย์สินทางปัญญา

เป้าหมายของสำนักวิชาการและนวัตกรรม

1. สนับสนุนการพัฒนากระบวนการเรียนรู้ และส่งเสริมการพัฒนานวัตกรรมด้านการสร้างเสริมสุขภาพของ สสส.

2. ส่งเสริมระบบการจัดการความรู้ และใช้ประโยชน์จากองค์ความรู้

3. สนับสนุนการสร้างพัฒนาและส่งเสริมการใช้ประโยชน์จากทรัพย์สินทางปัญญาของ สสส.

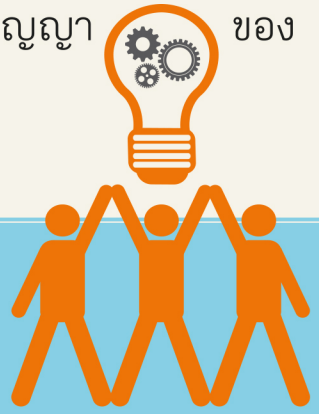

รู้จัก สสส. เพราะ 2 ใน 3 ของโรคที่เกิดขึ้นล้วนมาจากปัจจัยทางสังคมและสิ่งแวดล้อม หลักการทำงานของ สสส.จึงมุ่งเน้นการแก้ปัญหาด้วยหลักปัจจัยทางสังคมกำหนดสุขภาพ (Social Determinants of Health*) เพื่อมุ่งสร้างสุขภาวะที่ครอบคลุมทั้งกาย ใจ สังคม ปัญญาให้คนไทยอย่างยั่งยืน ผ่าน 15 แผน ด้วยวิธีการทำงาน ดังนี้

ลดปัจจัยเสี่ยงหลัก
- แผนควบคุมยาสูบ
- แผนควบคุมเครื่องดื่มแอลกอฮอล์และสิ่งเสพติด
- แผนจัดการความปลอดภัยทางถนนและภัยพิบัติ
- แผนส่งเสริมกิจกรรมทางกาย
- แผนอาหารเพื่อสุขภาวะ

พัฒนาต้นแบบสุขภาวะ
- แผนสุขภาวะชุมชน
- แผนสร้างเสริมสุขภาวะในองค์กร

ขยายโอกาสในการสร้างนวัตกรรม
- แผนสร้างสรรค์โอกาสและนวัตกรรมสุขภาวะ

พัฒนากระบวนการลดปัจจัยเสี่ยงทางสุขภาพอื่นๆ
- แผนควบคุมปัจจัยเสี่ยงทางสุขภาพ
- แผนสุขภาวะเด็ก เยาวชน และครอบครัว
- แผนสุขภาวะประชากรกลุ่มเฉพาะ

สร้างความตื่นตัวและค่านิยมใหม่ในสังคม
- แผนระบบสื่อและวิถีสุขภาวะทางปัญญา
- แผนสร้างเสริมความเข้าใจสุขภาวะ

ส่งเสริมสมรรถนะของระบบสุขภาพและบริการสุขภาพ
- แผนสนับสนุนการสร้างเสริมสุขภาพผ่านระบบบริการสุขภาพ
- แผนพัฒนาระบบและกลไกสนับสนุนเพื่อการสร้างเสริมสุขภาพ

*อ้างอิง *เซอร์ ไมเคิล กิเดียน มาร์มอต ผู้มีบทบาทสำคัญขององค์การอนามัยโลกในการแก้ปัญหาด้วยหลักปัจจัยทางสังคมกำหนดสุขภาพ (Social Determinants of Health) ด้วยการประเมินปัจจัยต่างๆ ที่มีผลกระทบต่อสังคมเพื่อป้องกันโรคและการสร้างเสริมศักยภาพของคนอย่างยั่งยืน*

สนใจร่วมเป็นส่วนหนึ่งในงานสร้างเสริมสุขภาวะกับเรา

ติดต่อ
สำนักวิชาการและนวัตกรรม
สำนักงานกองทุนสนับสนุนการสร้างเสริมสุขภาพ (สสส.)
อาคารศูนย์เรียนรู้สุขภาวะ

เลขที่ 99/8 ซอยงามดูพลี
แขวงทุ่งมหาเมฆ เขตสาทร
กรุงเทพ 10120

โทรศัพท์ 02-343-1500
โทรสาร 02-343-1501

www.thaihealth.or.th